

c 30 œL~ ] œ OE ß315

' g „ > „ • > OE μ 'B\* D

q / ³ ³ 0 ] K 9 e ý • â r ¹ ¶ q â Y , Ä r  
) û i q d £ Ü , Ä ´ \™ " • b R \* ý B \$ æ ä f  
q ý • i q , Ä ° d

, ã

6 =SEP ,± < .....	3
Â = • > @ 8" .....	3
1.,± < .....	4
2.+iB- .....	5
3. -A .....	7
4. Ú / ± < f × n .....	8
5. ÚK6 .....	9
? = / ± < f @ 8" .....	10
1. È Å .....	10
2. -A .....	11
3. j ï þ9† E?÷ .....	12
4. AE³ ¬ @ V- 1 (~ j +iB->ž .....	12
5. B E þ9† .....	12
6. * < Û C .....	13
= • ×G @ 8" .....	14
1. × n .....	14
2. 2 0 .....	14
3..æAÚ9í Œ .....	14
Ê =-. ©L\$NÎ@ 1Š .....	14
£ =6Š31 ï E .....	15

6 =SEP ,± <

N ø D ^ ¶ 1 ¶ 6 (3 ì Ü c A ò Ã â Y , Ä É û N

- ‘ ‘ Ä KWS VHS XFDV D FFQ Î Í d



Í 6 (3 Ã K

Â = • > @ 8"

ý • ø D ‘ Q í Î í " • !

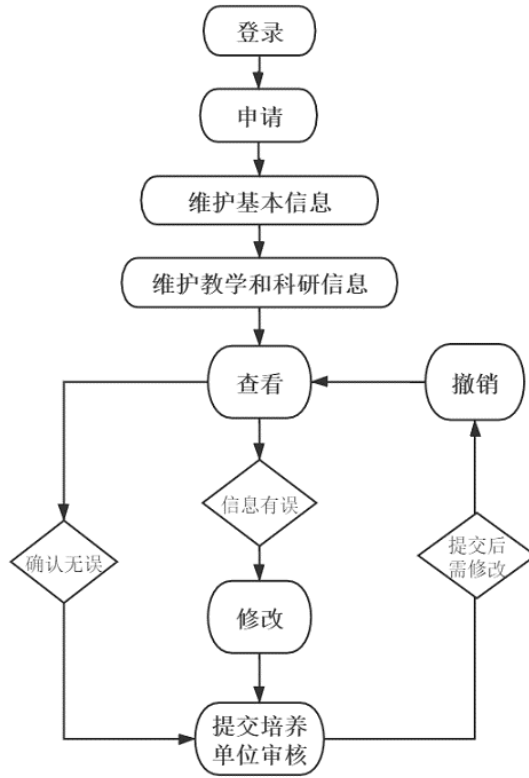

í ý•øD ´ Qí

1.

ý•) & 6(3 \$lq âY, Är k q â ý! f Èr  
k q K 9 e ý•â r Îí d

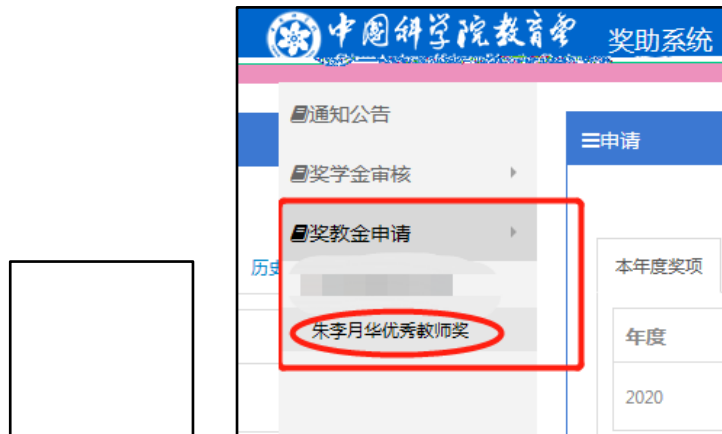

í ý•âY, Ä K

2.

ø ä f q \$ l q K 9 e ý • â r K /  
q n ‡ ð o r Æ î í d

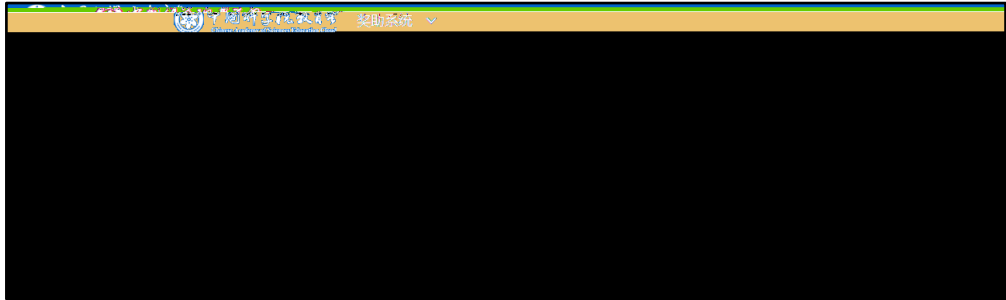

í ý • â » f È K  
• ä } “ n ‡ ð o ” K / f q “ ¬ i ß  
“ Y N “ ý 0 ] ´ 0 - ô ” c “ 0 } ä ] ´ < E ” É ò  
“ ± ” c “ S , ( % ” ð o ½ ” h Ž â Ö N E  
Ñ Ö d c P ¶ L / æ Ó n ‡ ð o ý ‘ “ ý • , Ä ” “ Đ  
b È • p ý • , Ä • W p | \$ l “ ½ ä ” ½ ä ” . Û \  
^ d N ð o i i q û ü | \$ l “ l É ” î í d

í ý • n ‡ ð o K

8 ä f q } n † ð o i q û N É h Ž Ö + \$ l  
 q ² M r í â » f È K \$ l q f È r Ÿ # ý 0 ³  
 Y ð o î í É h Ž - ë ± ë x ± ë x Õ ç Ú  
 B J g h Ž † ¶ d

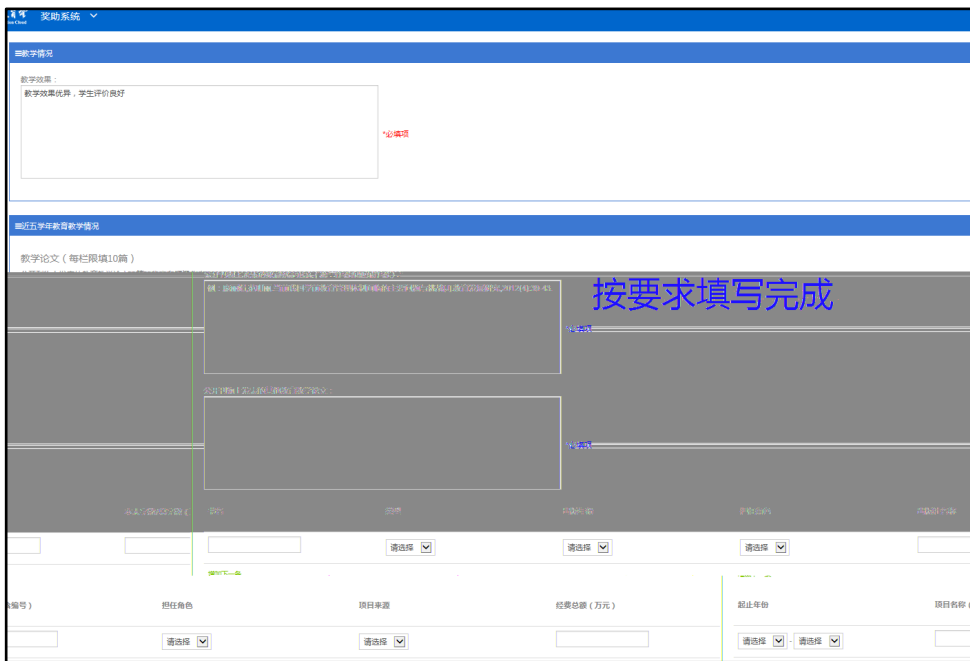

í x É ¶ ð o i q K  
 ä f q i q û N ø š K « • \* ” x É ]  
 , g Y N N \$ I I É † ¶ û N î í d

增加

请选择  \*必填项

- 请选择
- 001-作物科学研究所
  - 14423-上海科技大学
  - 7000000-7000000
  - 80000000-800000003
  - 80002-中国科学院数学与系统科学研究院
  - 80005-中国科学院武汉岩土力学研究所
  - 80007-中国科学院力学研究所
  - 80008-中国科学院物理研究所
  - 80009-中国科学院高能物理研究所
  - 80010-中国科学院声学研究所
  - 80012-中国科学院理论物理研究所
  - 80014-中国科学院上海应用物理研究所
  - 80017-中国科学院近代物理研究所
  - 80018-中国科学院南京天文光学技术研究所
  - 80019-中国科学院长春人造卫星观测站
  - 80020-中国科学院武汉物理与数学研究所
  - 80021-中国科学院北京物理与数学研究所
  - 80022-中国科学院北京物理与数学研究所
  - 80023-中国科学院北京物理与数学研究所
  - 80024-中国科学院北京物理与数学研究所
  - 80025-中国科学院北京物理与数学研究所
  - 80026-中国科学院北京物理与数学研究所
  - 80028-中国科学院北京物理与数学研究所
  - 80029-中国科学院北京物理与数学研究所
  - 80030-中国科学院北京物理与数学研究所
  - 80032-中国科学院北京物理与数学研究所

í \* " x É æ \* K

3.

ç ä f q } æ æ ð o ; ß û N É \$ l q I É r  
 \$ l q ^ 2 M r î í M p â » f È K | \$ l q  
 i r ¶ i , i q ð o î í "

三申请

中国科学院大学资助系统（朱李月华优秀教师奖）操作说明.pdf

本年度奖项	历史奖项		
年度	奖项状态	申请进度	申请书
2020	申报中	待申请	<input type="button" value="维护基本信息"/> <input type="button" value="查看"/> <input type="button" value="导出word"/> <input type="button" value="提交培养单位审核"/>

查看 提交培养单位审核 提交培养单位审核

í i q û N â » f È K

• ä f q ) & i š K î í \$ l q x É ¶  
 í G r ¶ G x É ¶ æ æ • d c / Ñ » Æ ã ½ ä ' ý ` ,



í "ì •æ \* Œ â

5.

f q \$lq"ì •æ \* Œ â r f È)g- qý  
 •"ìr ®"fq ". ¶\$lq<Ç r íí  
 <M"ì šK'N)&í iqûN â»f È  
 K \$l q i rkq r Ÿ# "/f È)g  
 q •æ \* xÉ •M¥<Ç "ÈS,R •æ \* ýB\$  
 æ ÜM d



í ý•"ì •æ \* Œ â K

? = / ± ‹ f @ 8"

• æ \* ´ Q í î í " • !

´ ¾ E ! â Y , Ä k â ý ! K 9 e ý • â

æ k i ß f q É î k h Ž ë x k ½ É x É "

í • æ \* ø D ´ Q

1.

ç ä \$ l q â ý ! r k q Œ â r î í ) &

Œ â K d

í • æ \* q K 9 e ý • â r E T E M C B 1 5 r 5 ( D 1 > T j 7 < 0 D B D 0 F

• ä      • æ \* } q Œ â   r K û N æ   " ` • ô  
 • ß q   r   " ` • ô •      • T | x É ` • ô h •  
 § ± j ß \$ | q | É æ      r Î Í      d

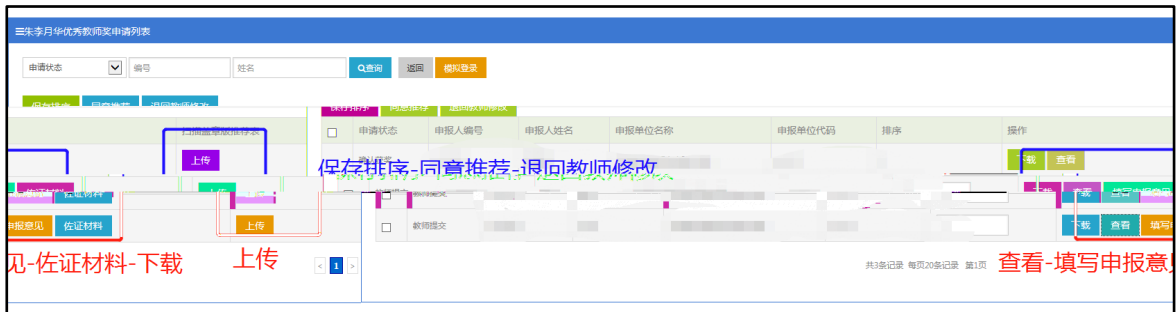

í      • æ \* x É K

2.

• æ \* ) & q   Œ â r K \$ | q   j r   ) & š  
 Q i x É ¶ K   i f q - ' ð o ¾ î y ò      í  
 " ð o b È \$   l q Ü M ý •   r   ± ë x ¶ \$ | • {  
 æ æ j û N   ð o M b j ß x É É Î      d

3.

f q ð o i M b \$ l q i ß f q É Ê r ø š  
K « • • æ \* i ß É Ê \$ l q l É É Ê r î í

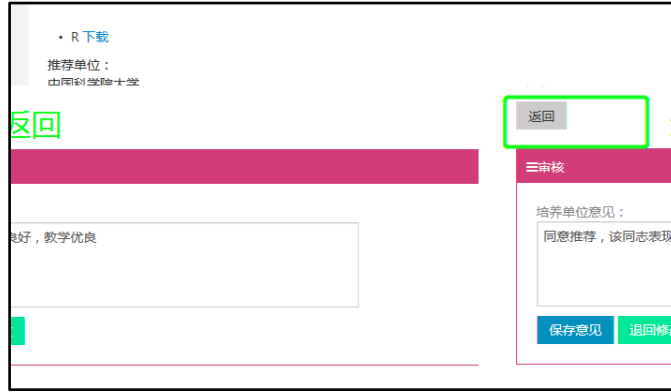

í • æ \* i ß x É É Ê K

4.

\$ l • { • { i Ú É Ê x É ¶ \$ l h ž h ž † “  
" ã A M Q x É ¶ 3 ' ) L ´ d

5.

\$ l q ½ É x É r û N x É ´ d î í d

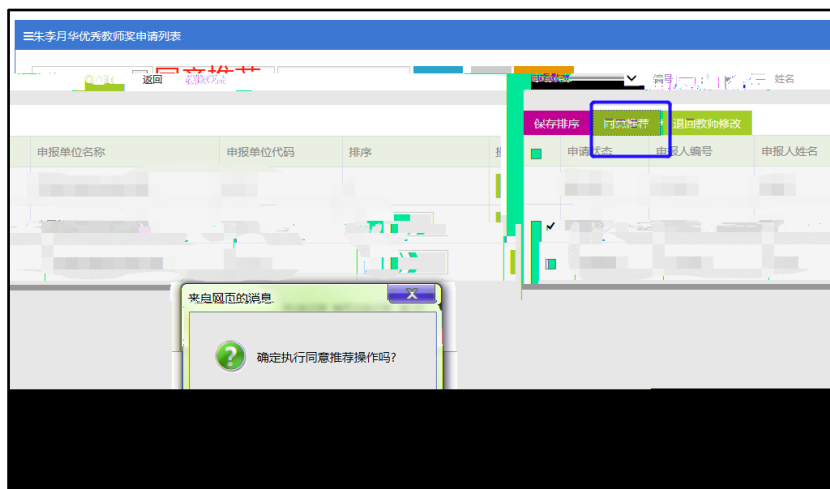

í O E â K • • æ \* x É K

q ½ É x É r ' û N f È ) g - q • æ \* x É r  
‡ ¶ d

6.

" ' f q R 5 P Ù â ÿ i q , Ä ¶ ' û Ø 8  
R æ \* â Y “ Ý i q d Ý i q ¾ E ! q OE â r K •  
\$ l q f ¥ ã r Û & ý • ` ' ½ h ý • ø D Q  
î í , Ä æ , Ä s ] , g Y N N — Â ‡ æ  
\* N ý • " › õ 0 , / ý 0 õ 0 N ‰ ý 0 ] , ý •  
Y N N ý • Ó ' ¶ Y N N ] , h q • M ¥ Ý 8 È ' û  
G S , i q d

三朱李月华优秀教师奖申请表			
申请状态	▼	编号	姓名
		Q查询	返回
		模拟登录	模拟登录

í • æ \* f ¥ ý • ã K

= • xG @ 8"

1.

ý`æ}qK9e ý•â r K \$lqœâ r  
) &œâ K œâ " ð o i q Đ b ¶ q Ü M ], Y N  
N rd

2.

ý`æ•8T¶ý{N xÉ`æ äN \* xÉ¶  
↪ ü8X™ d

3.

}0Îdãfâ´ ¶\$l" ½ÉxÉ" Éò fâ d

Ê=-.©L\$NÎ@1Š

i q ¶ Q / n ‡ ð o ø / ð o b ~ W &

¶ Ÿ ¼ i q " š K ' • " • ¶ ) Ù Ð • Ü N i q ë x  
y • Ú ç ± ÿ i û " 9 • È S , ý 0 • ì l Ð æ d

£ = 6 Š 3 1 i E

" } i q ¶ Q / ; p å 9 • È f " S , ý 0 • ì l Ð  
æ g ý ` æ d

ì • ý 0 • ì l Ð æ !

D • ý ` æ !